

4 Lóðrétt deili - Inngangur svalir
1:5

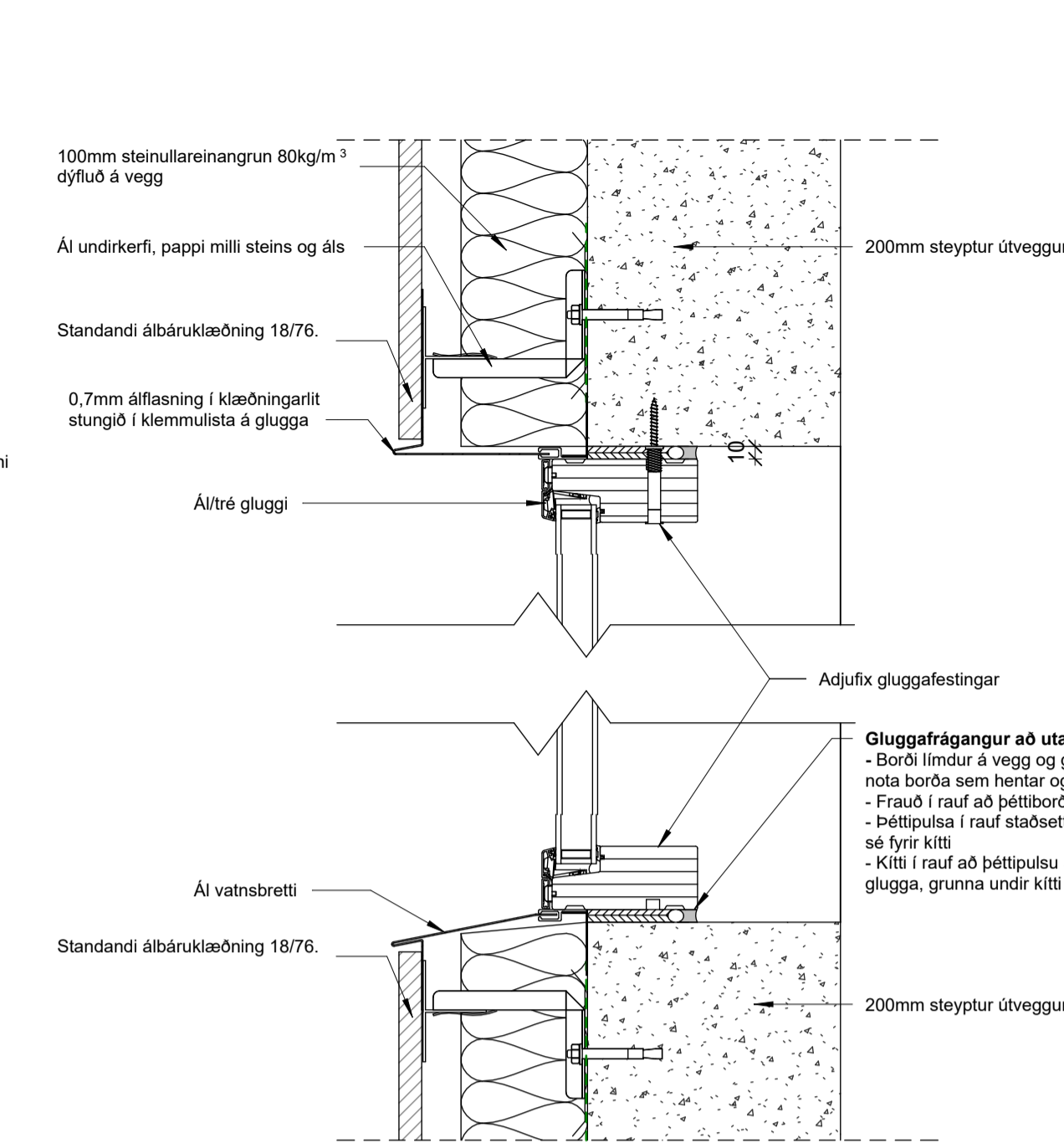

1 Lóðrétt deili - Gluggi þaruklæðning
1:5

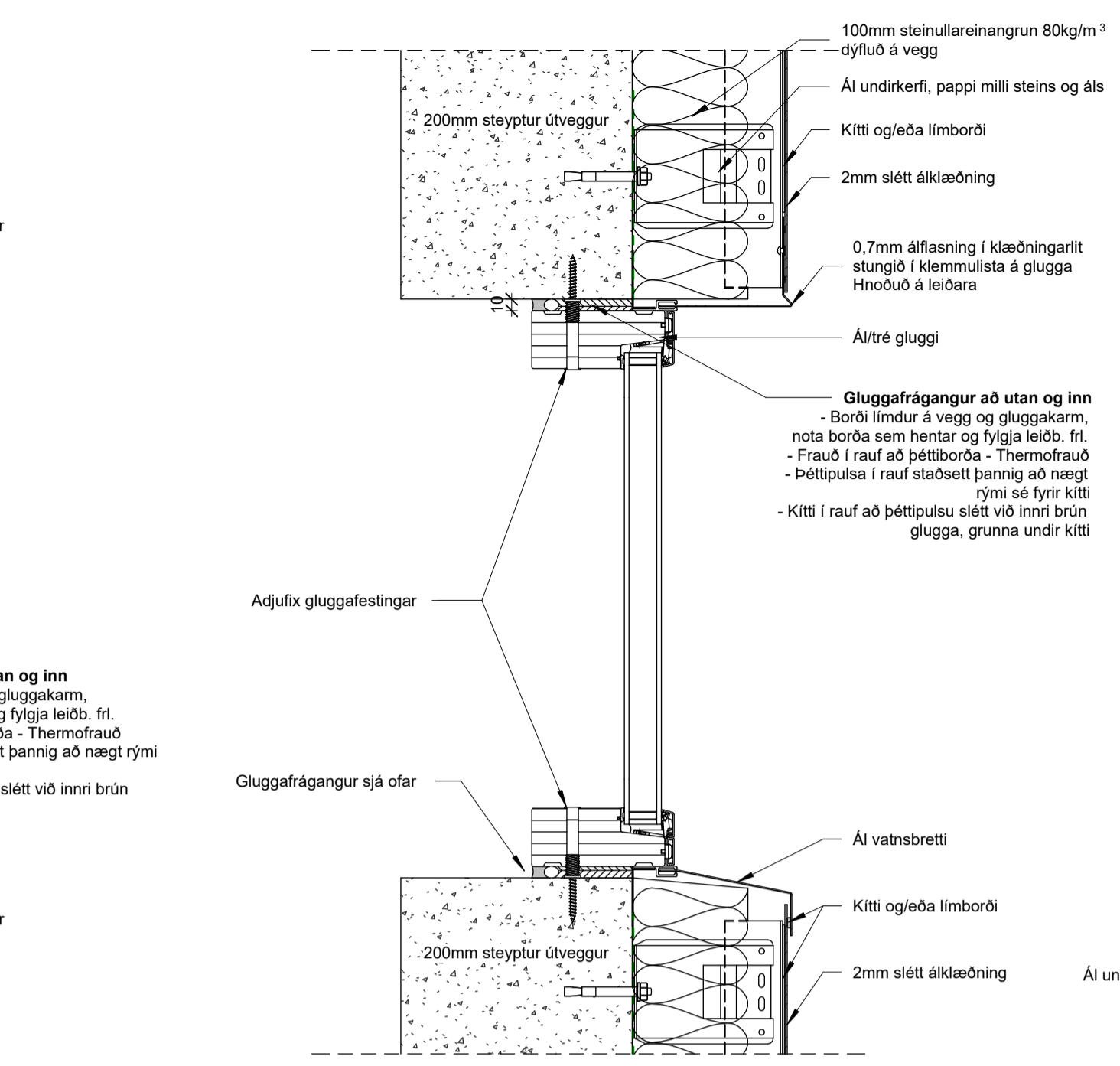

2 Lóðrétt deili - Gluggi svalangangur
1:5

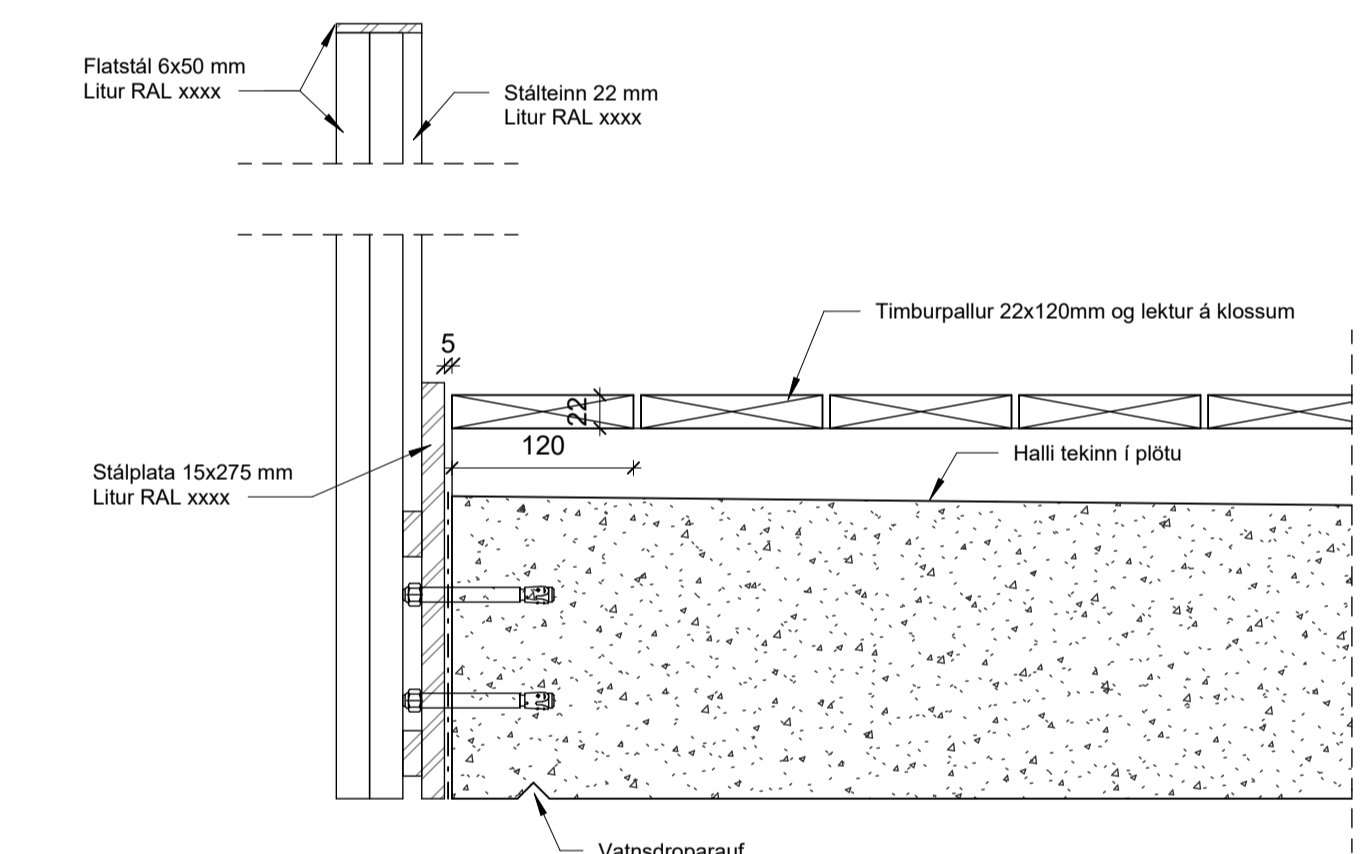
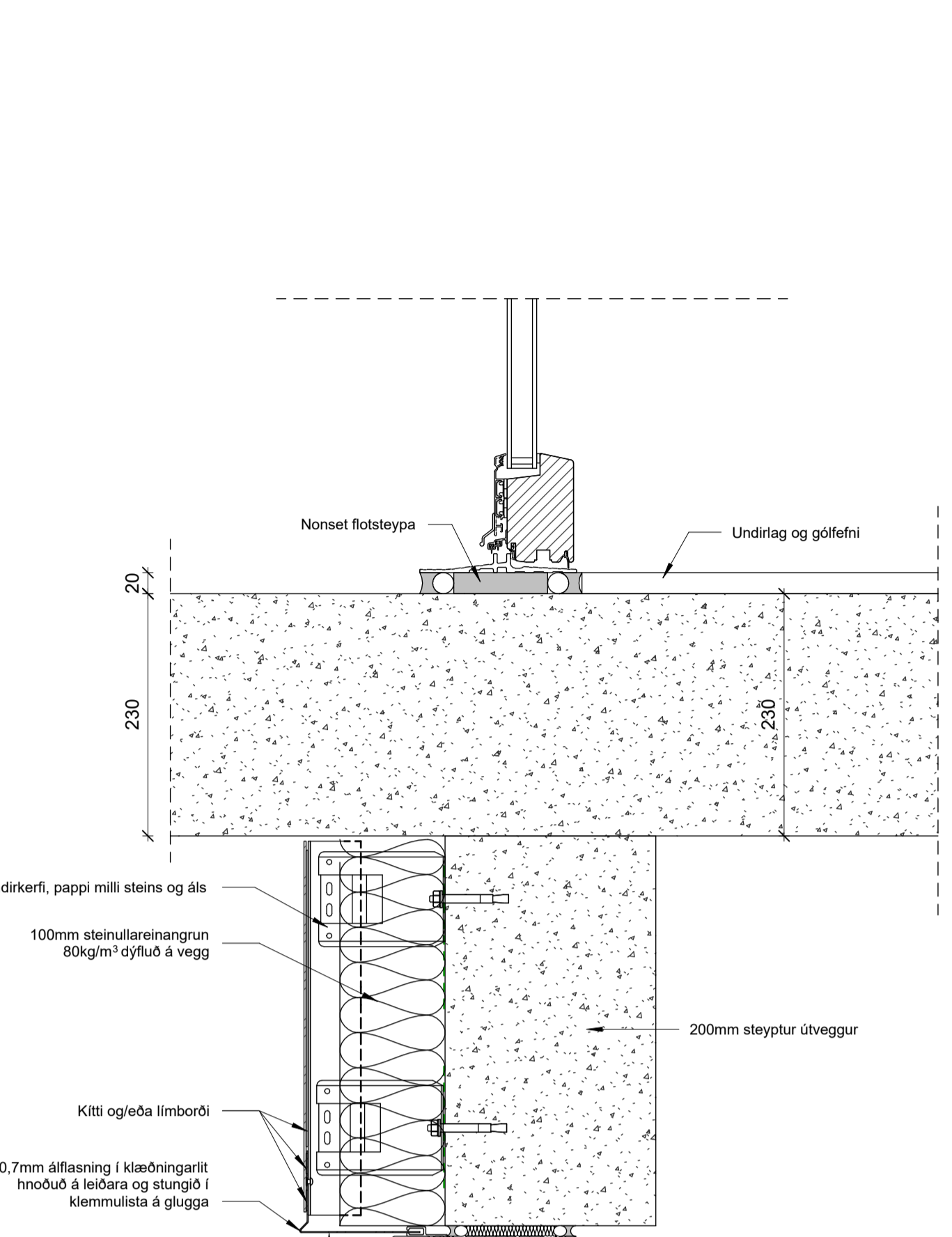

3 Lóðrétt deili - Handrið við svalir
1:5

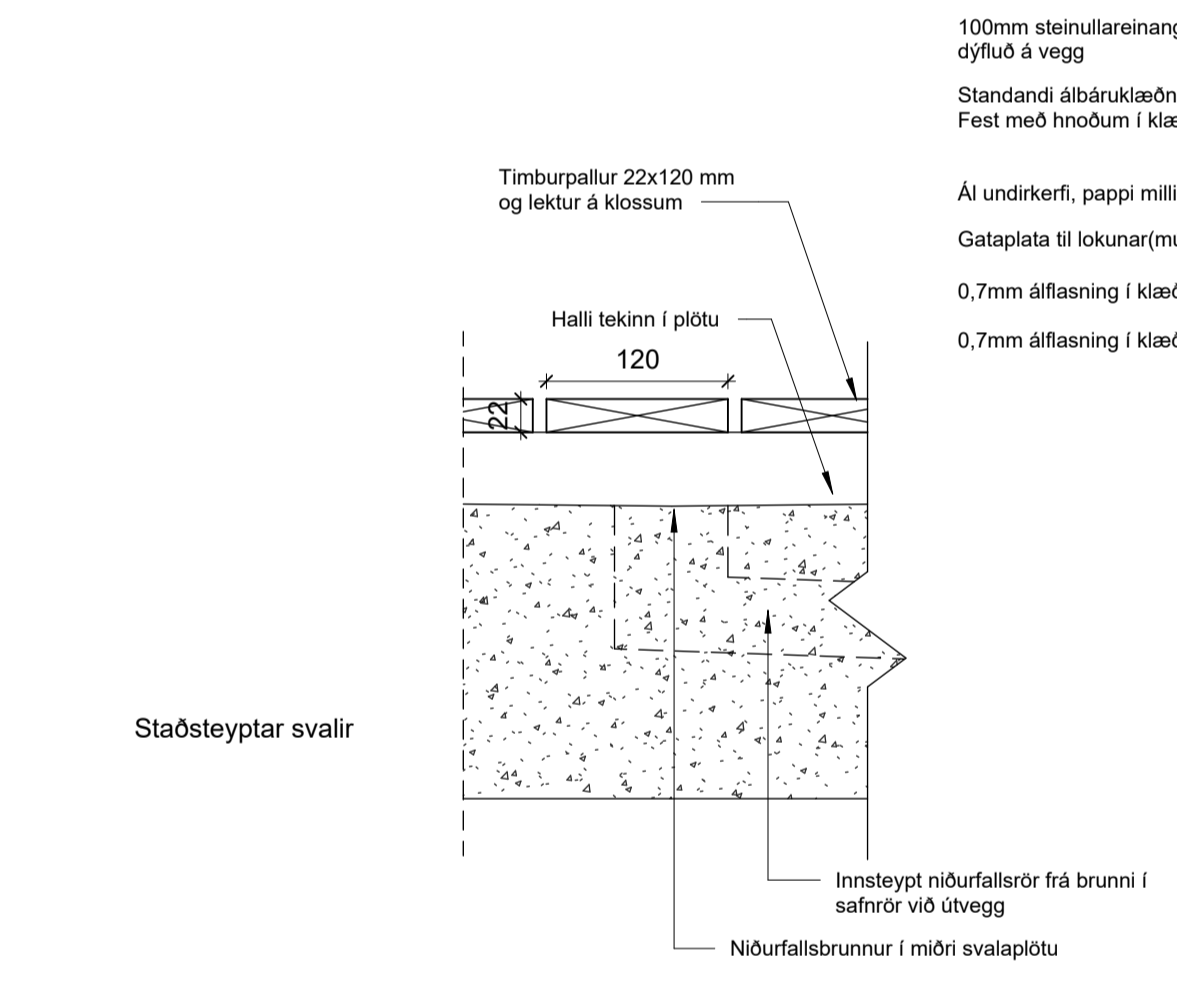

8 Lóðrétt deili - Svalir, innsteypt niðurfallsrör
1:5

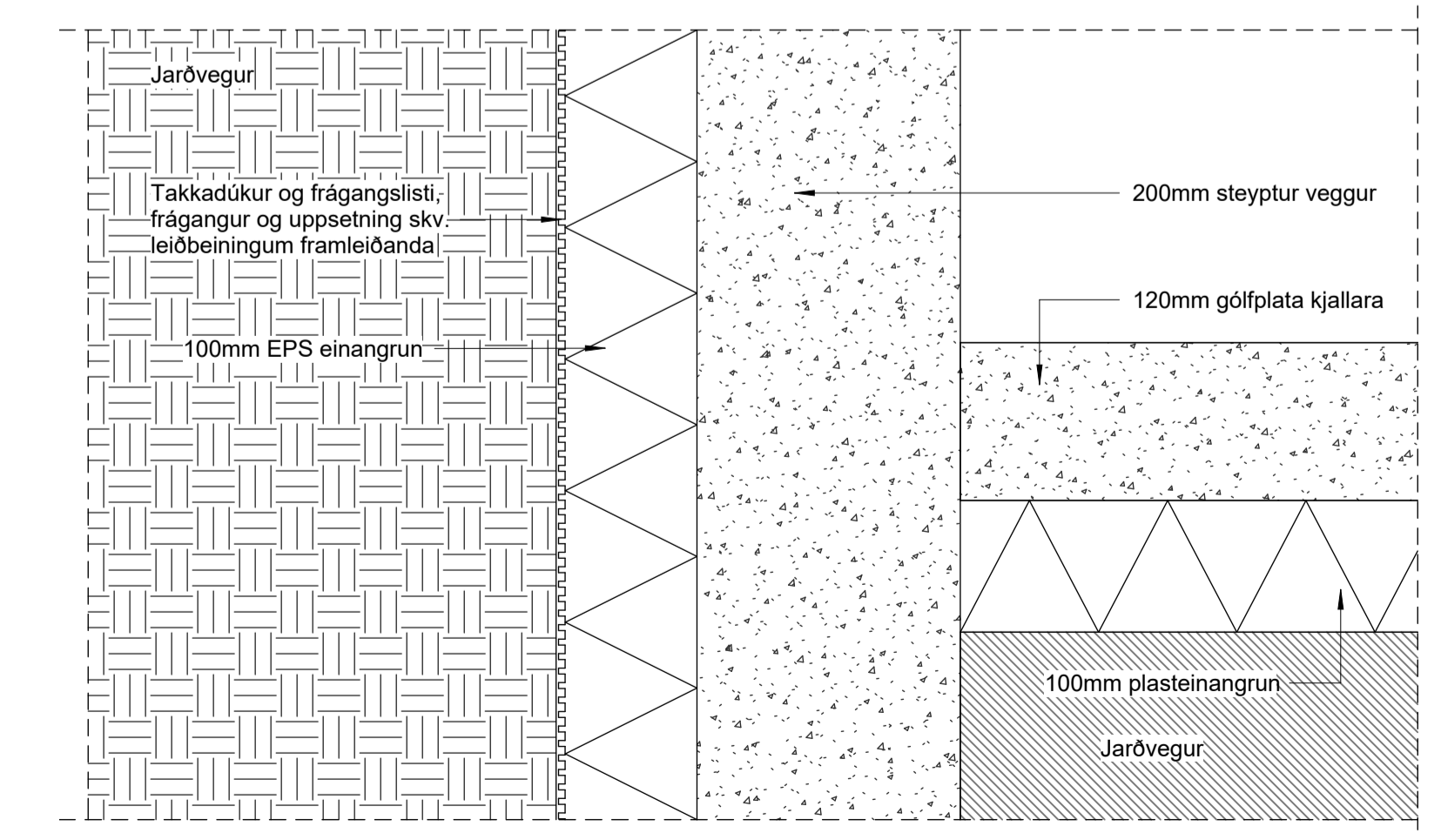
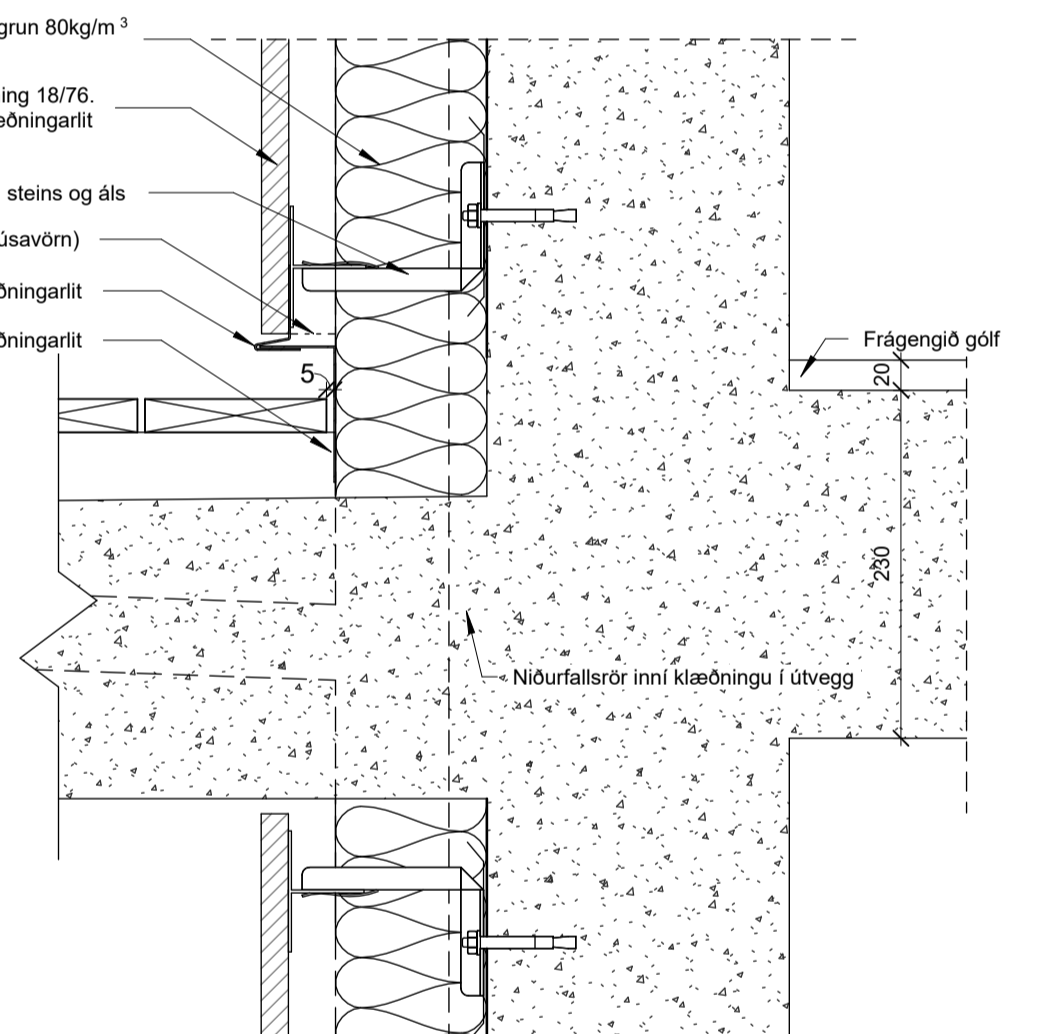

7 Lóðrétt deili - Sökkull kjallara
1:5

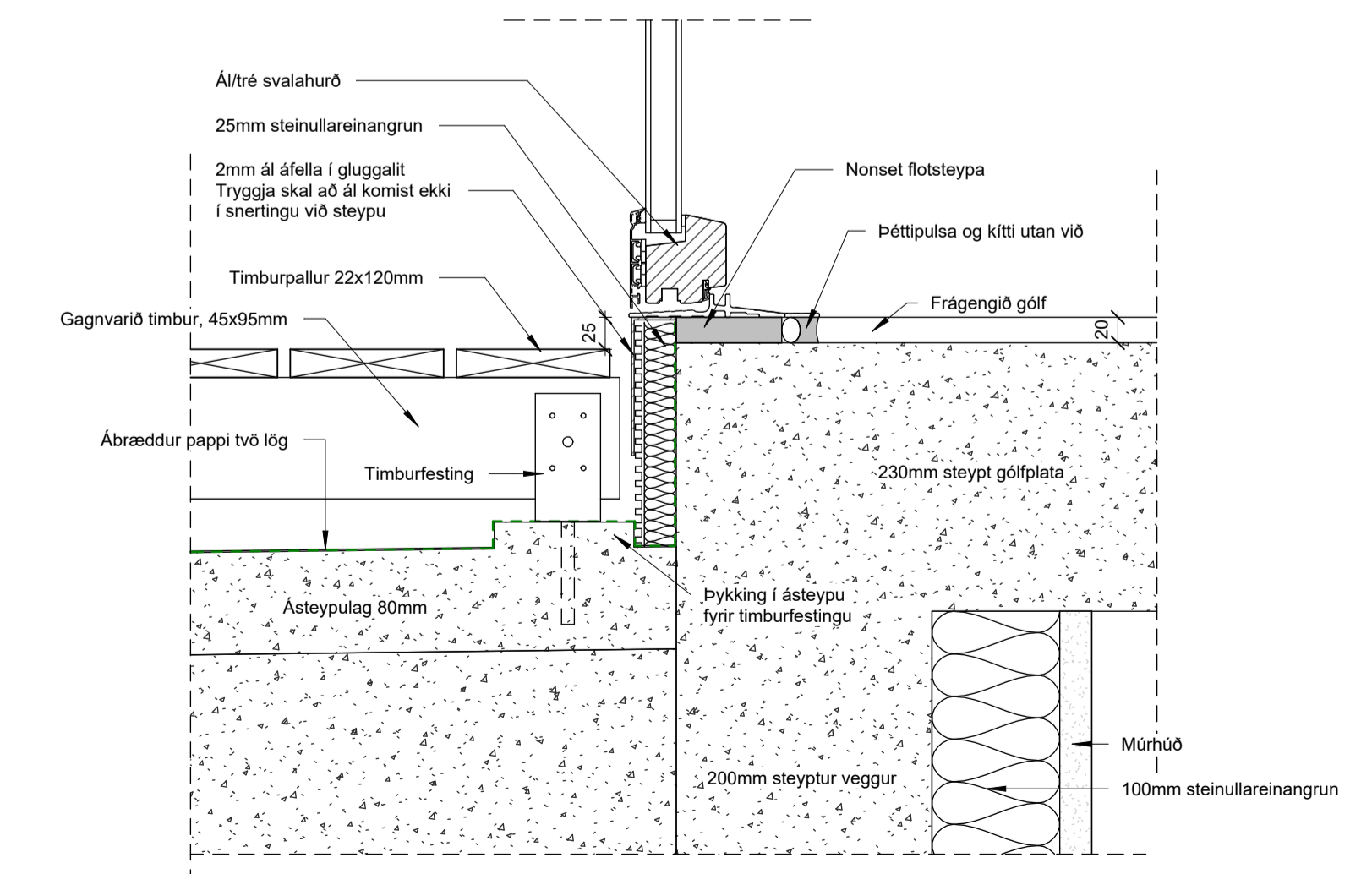

6 Lóðrétt deili - Svalahurð við sökkull
1:5

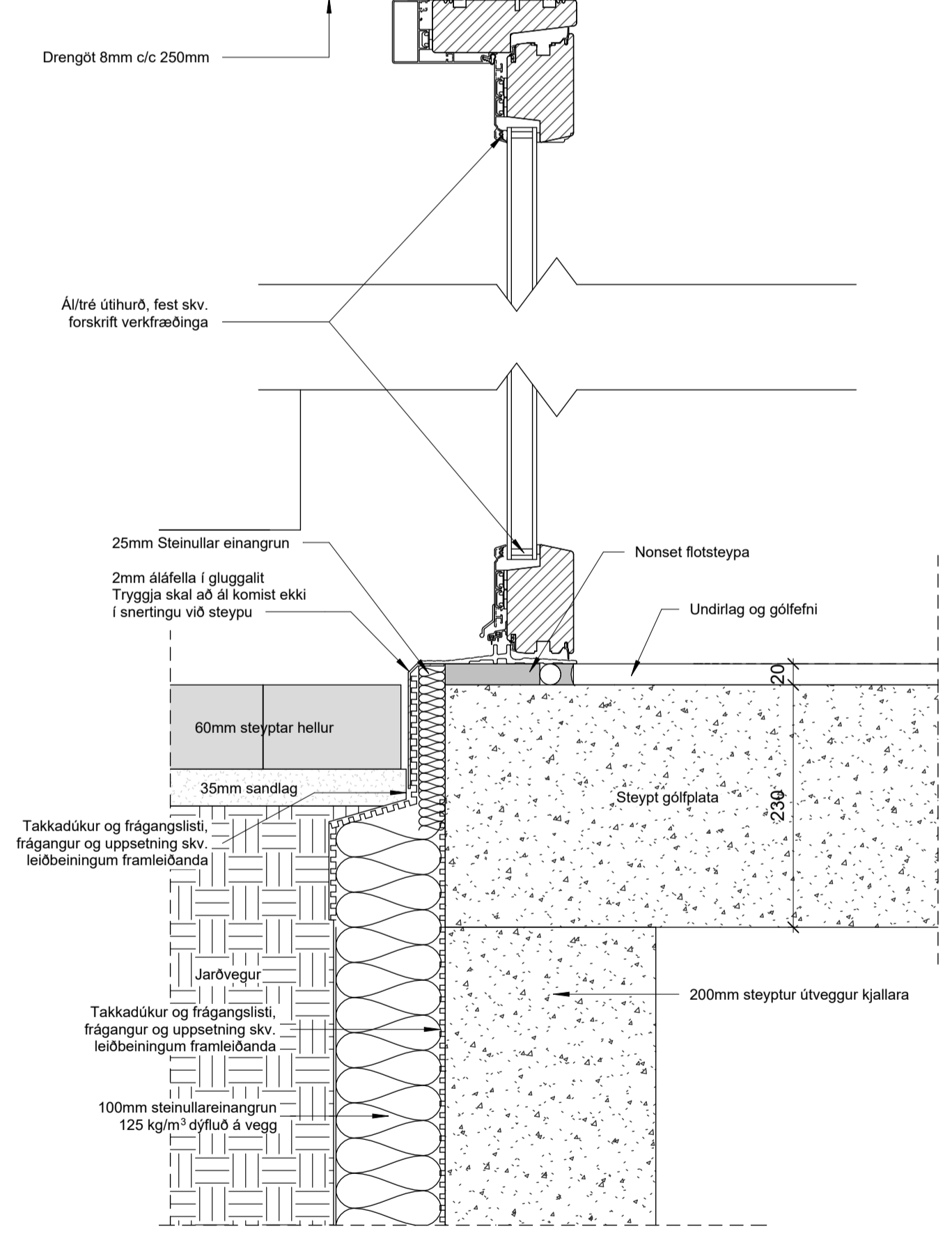

5 Lóðrétt deili - Inngangur jarðhæð og 2. hæð
1:5

Öll mál takist/staðfærís á staðnum áður en smíði hefst. Misræmi í teikningum skal tafarlaust tilkynna hönnuðum. Teikningar arkitekta skal lesa með teikningum meðhönnuða.

Útg.	Dags.	Verkefningar	Skýring	Br. af:
A	27.10.23	Verkefningar		

Verkefni: **Baughamar 21, 23 og 25**

Verkefni: **Lóðrétt deili 1**

Teikninganúmer: **2.05.01**

Verknúmer: **21065**

Landnúmer: **L231986**

Matshluti: **1:5**

Mælikvarði: **1:5**

Aðalhönnuður / Hönnunarstjóri: **HB**

Teiknað af: **AMR**

Yfirfarið af: **BÁ**

Dagsetning: **27.10.23**

Útgáfa: **A**

Samþykkt:

ARKPING | nordic

HALLARMÚLI 4 - REYKJAVÍK 570 5700 - arkthing@arkthing.is - www.arkthing.is
 SIGURDUR HALLGRÍMSSON, 170753-3139, ARKITEKT
 BIRKIR ARNASON, 200787-3159, BYGG.FR.
 HALLUR KRISTMUNDSSON, 220573-3899, BYGG.FR.
 HELGI MAR HALLGRÍMSSON, 210279-3429, ARKITEKT

HÖNNUNUR ER ALGILJAN RETT Á TEIKNINGUM - FJÓLFOLDUN ER HÁB ÞÖRFLEGGU SAMÞYKKT

Printed: 12/20/2023 3:32:18 PM

Skrá: C:\Users\amr\Documents\21065_Hamranes - DG Verk_I vinnslu_amrKSJXN.rvt

Bláaustur: AT

Öll máli takist/staðfærís á staðnum áður en smíði hefst.
Misræmi í teikningum skal tafarlaust tilkynna hönnuðum.
Teikningar arkitekta skal lesa með teikningum meðhönnuða.

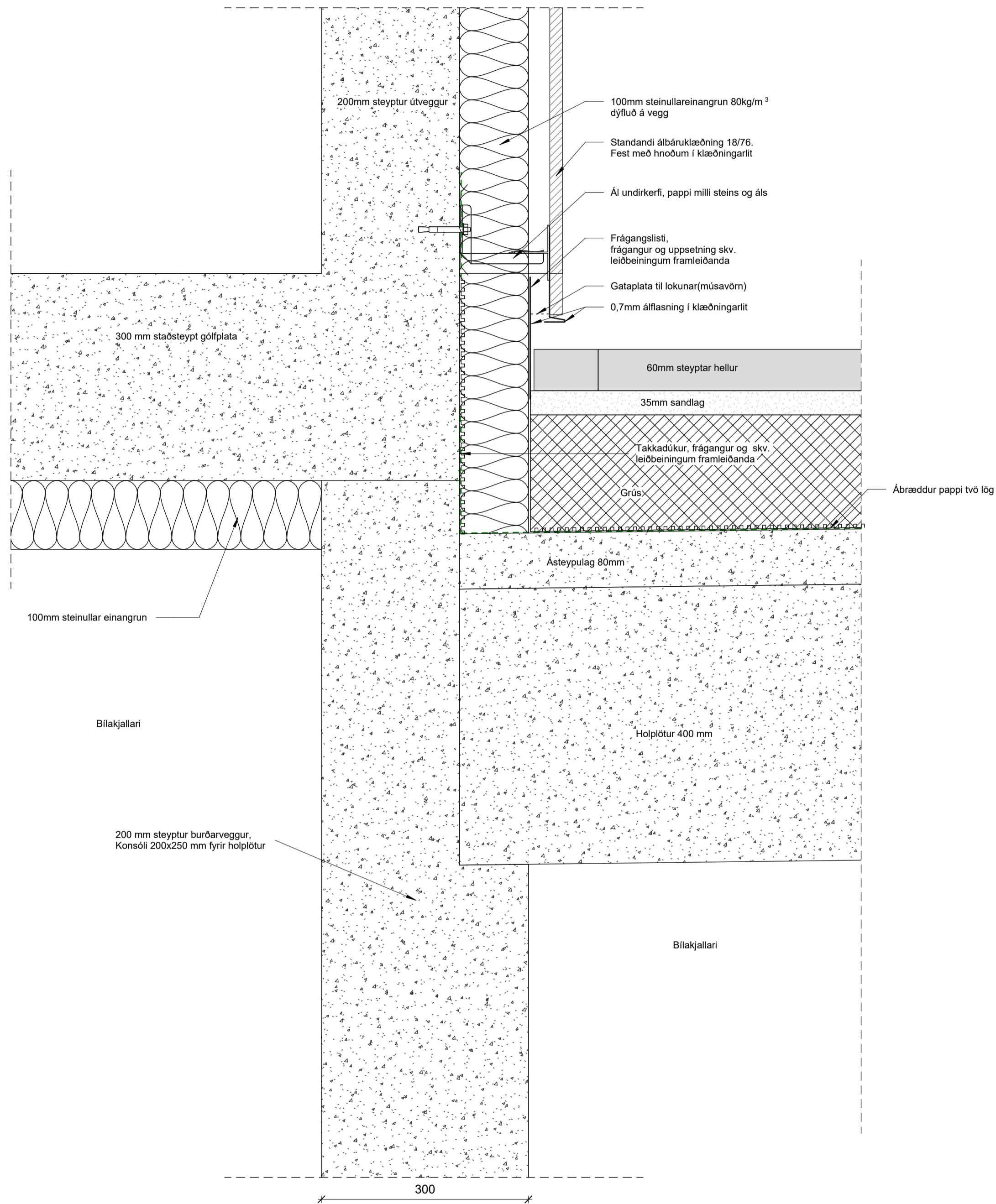

1 Lóórét deili - Sökkull punkthús
1:5

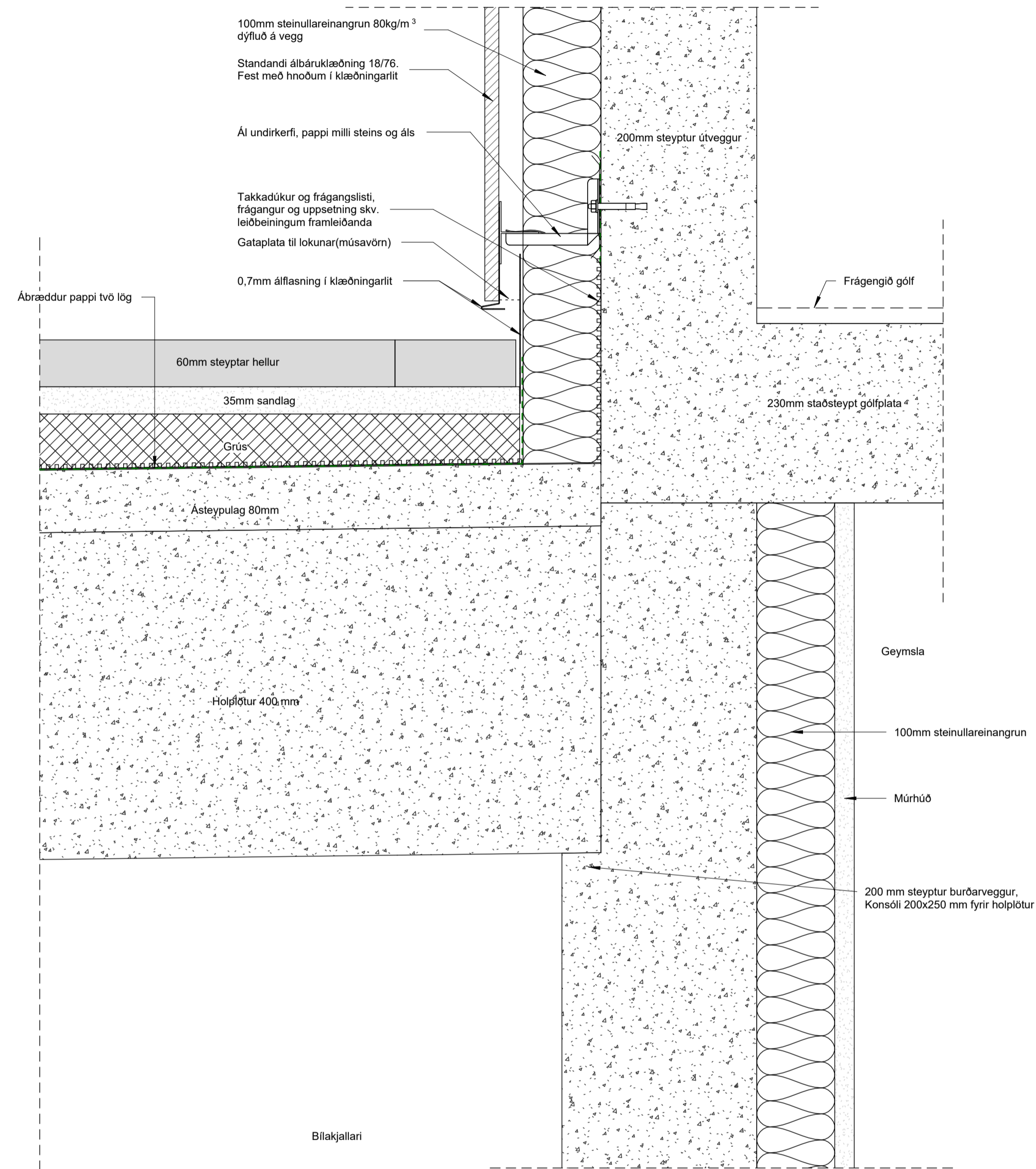

2 Lóórét deili - Sökkull við blakj. og geymslur
1:5

Útg.	Dags.	Verkeiðningar	Skýring	Br. af:
A	27.10.23	Verkeiðningar		

Verkeiði: **Baughamar 21, 23 og 25**

Verkhli: **Lóórét deili 2**

Teikninganúmer: **2.05.02**

Verknúmer: **21065**

Landnúmer: **L231986**

Mælikvarði: **1:5**

Aðalhönnuður / Hönnunarstjóri: **HB**

Teiknað af: **AMR**

Yfirarið af: **BÁ**

Dagsetning: **27.10.23**

Útgáfa: **A**

Samþykkt:

Öll máli takist/staðfærís á staðnum áður en smíði hefst.
Misræmi í teikningum skal tafarlaust tilkynna hönnuðum.
Teikningar arkitekta skal lesa með teikningum meðhönnuða.

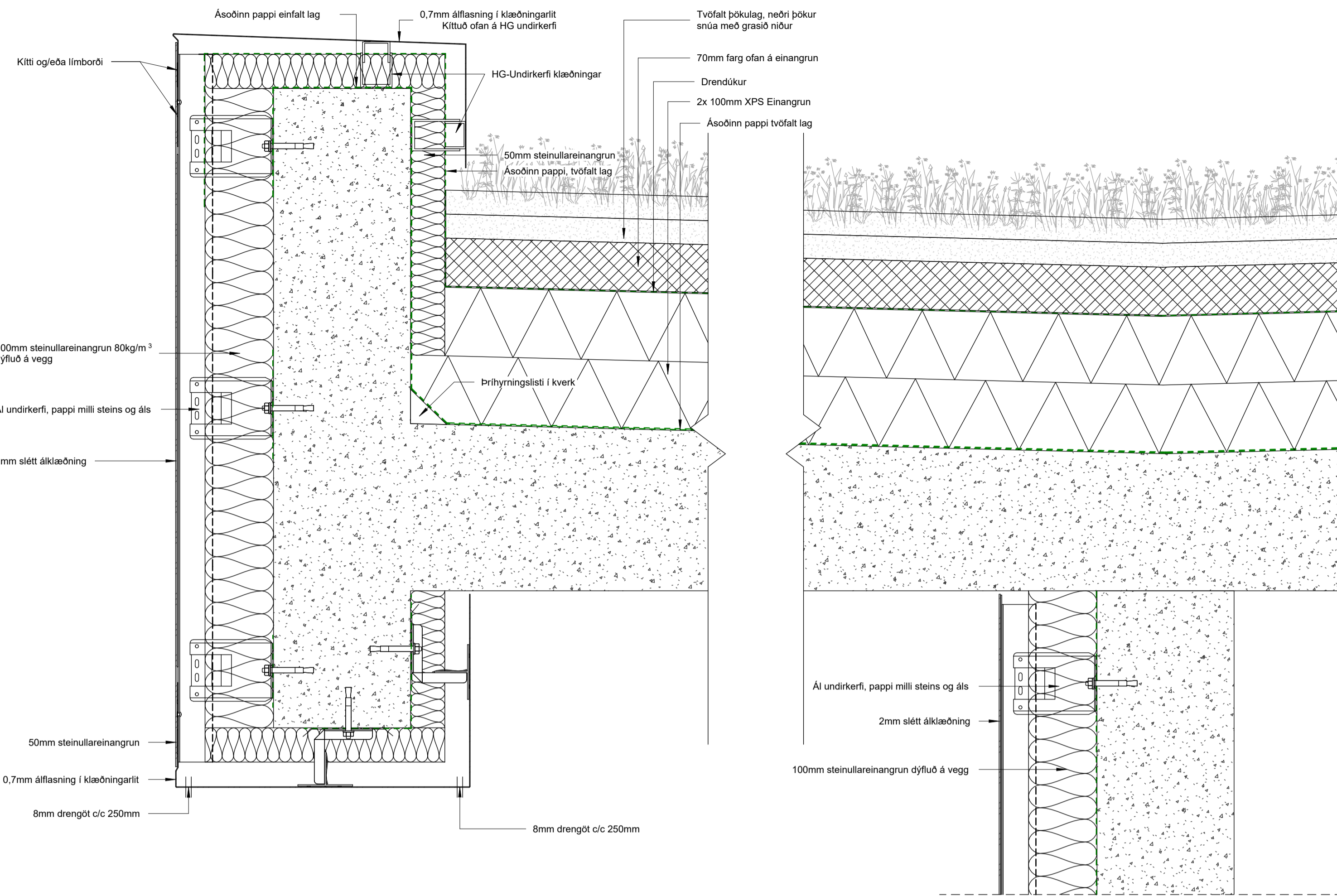

1 Lóórétt deili - Þakkantur punkthús svalir
1:5

1:5

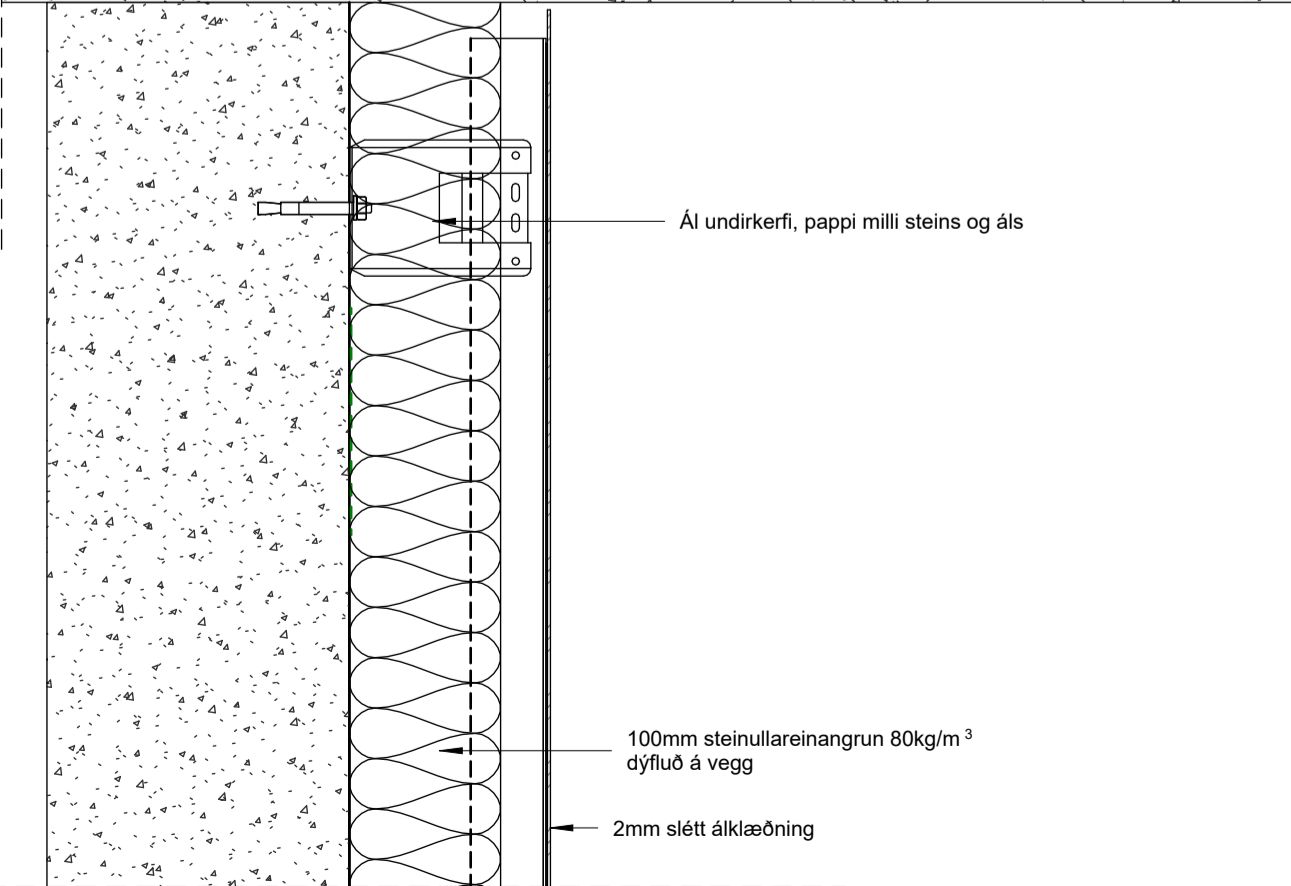
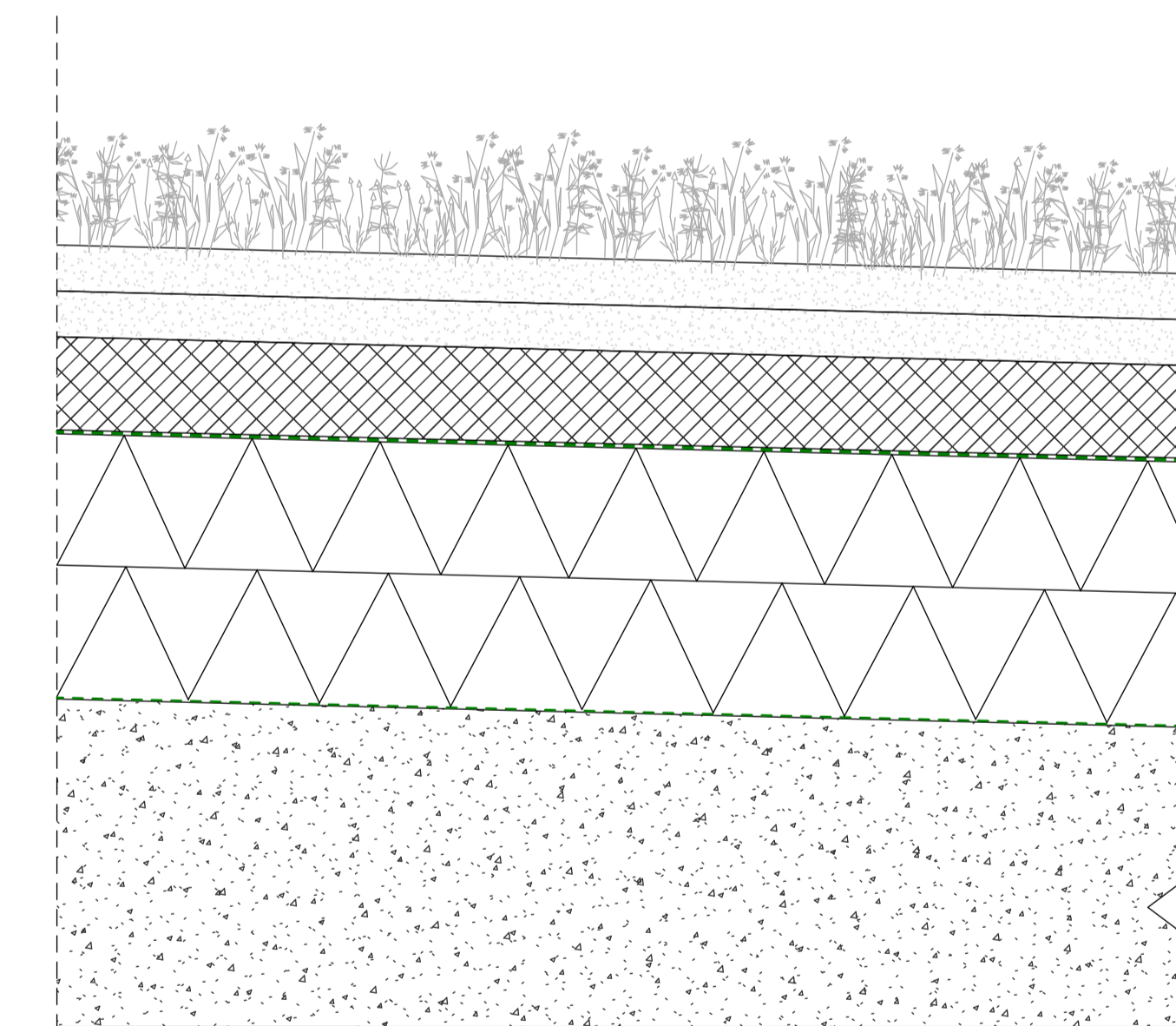
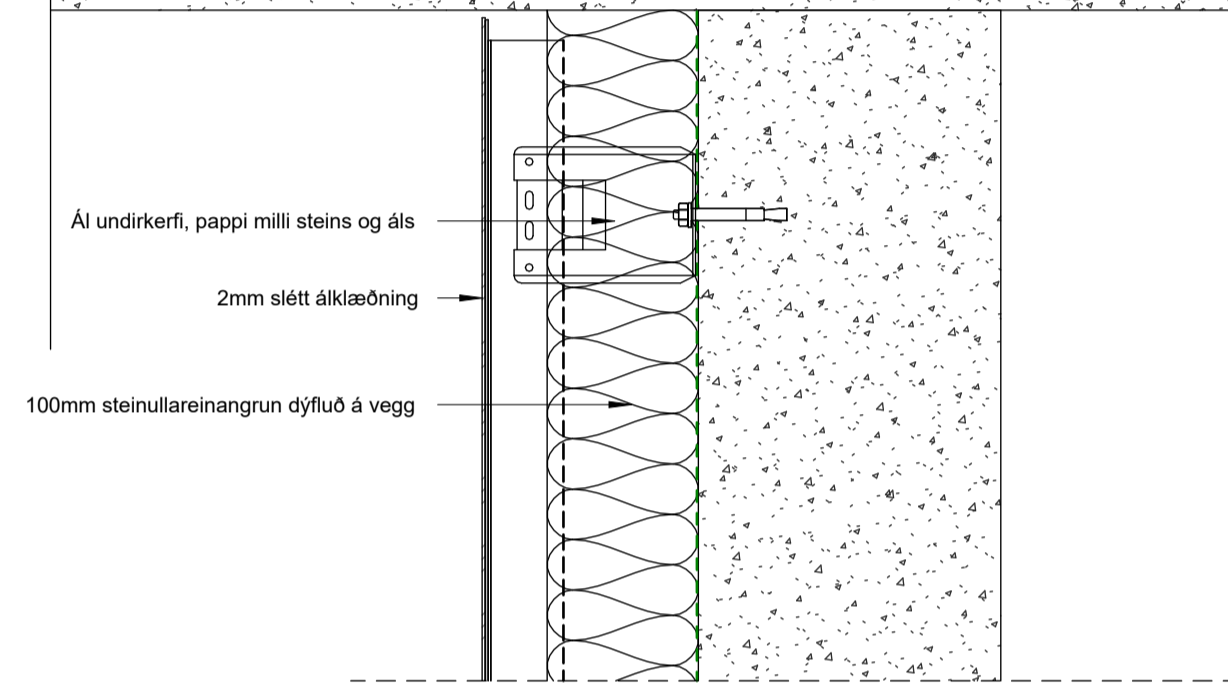

2 Lóórétt deili - Þakkantur við svalagang
1:5

1:5

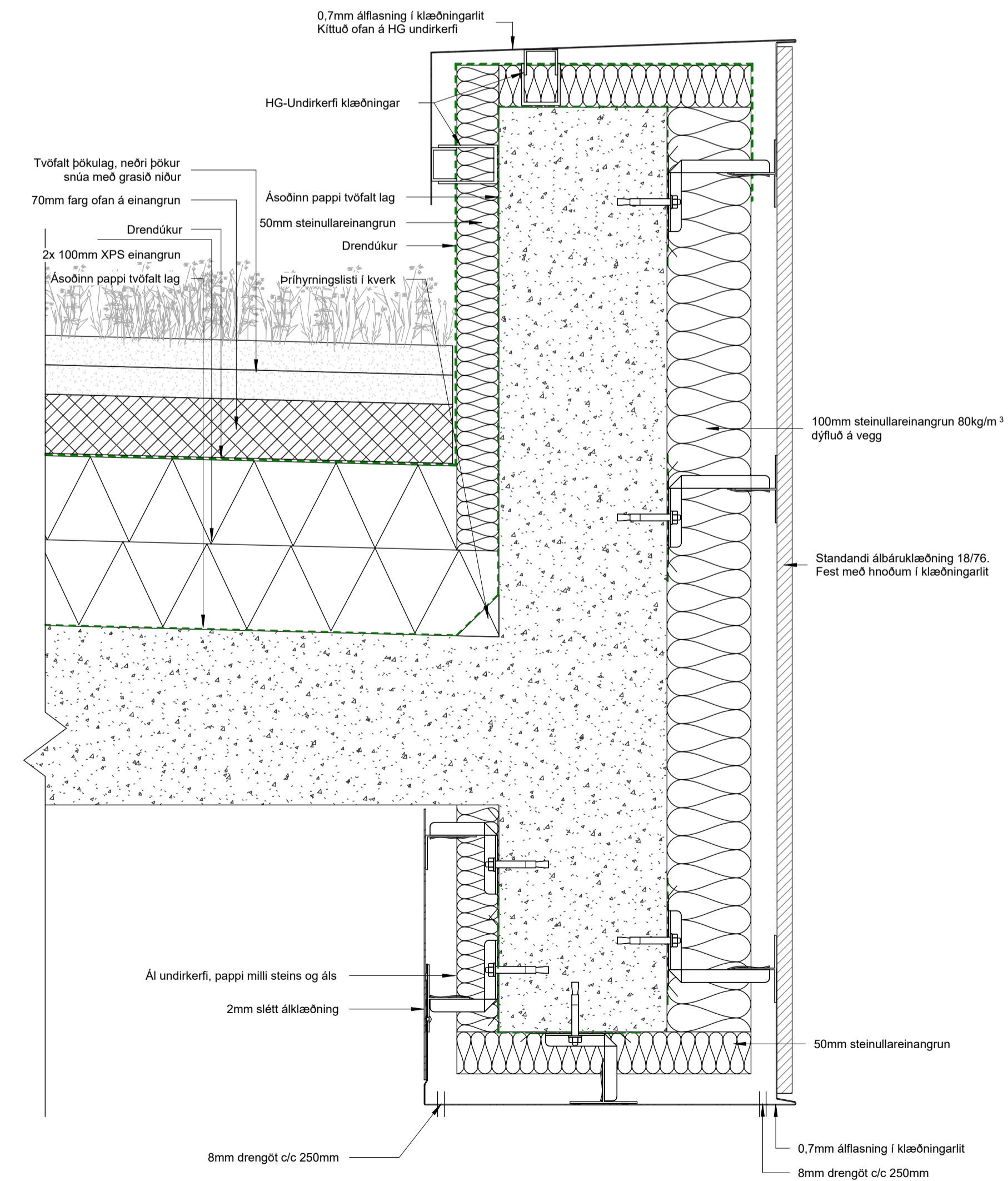

Útg.	Dags.	Verkefningar	Skýring	Br. af:
A	27.10.23	Verkefningar		

Verkefni: **Baughamar 21, 23 og 25**

Verkhli: **Lóórétt deili 3**

Teikninganúmer: **2.05.03**

Verknúmer: **21065**

Landnúmer: **L231986**

Matshli: _____

Mælikvarði: **1:5**

Áðalhönnuður / Hönnunartjóri: **HB**

Teiknað af: **AMR**

Yfirarið af: **BÁ**

Dagsetning: **27.10.23**

Útgáfa: **A**

Samþykkt: _____

Öll máli takist/staðfærís á staðnum áður en smíði hefst. Misræmi í teikningum skal tafarlaust tilkynna hönnuðum. Teikningar arkitekta skal lesa með teikningum meðhönnuða.

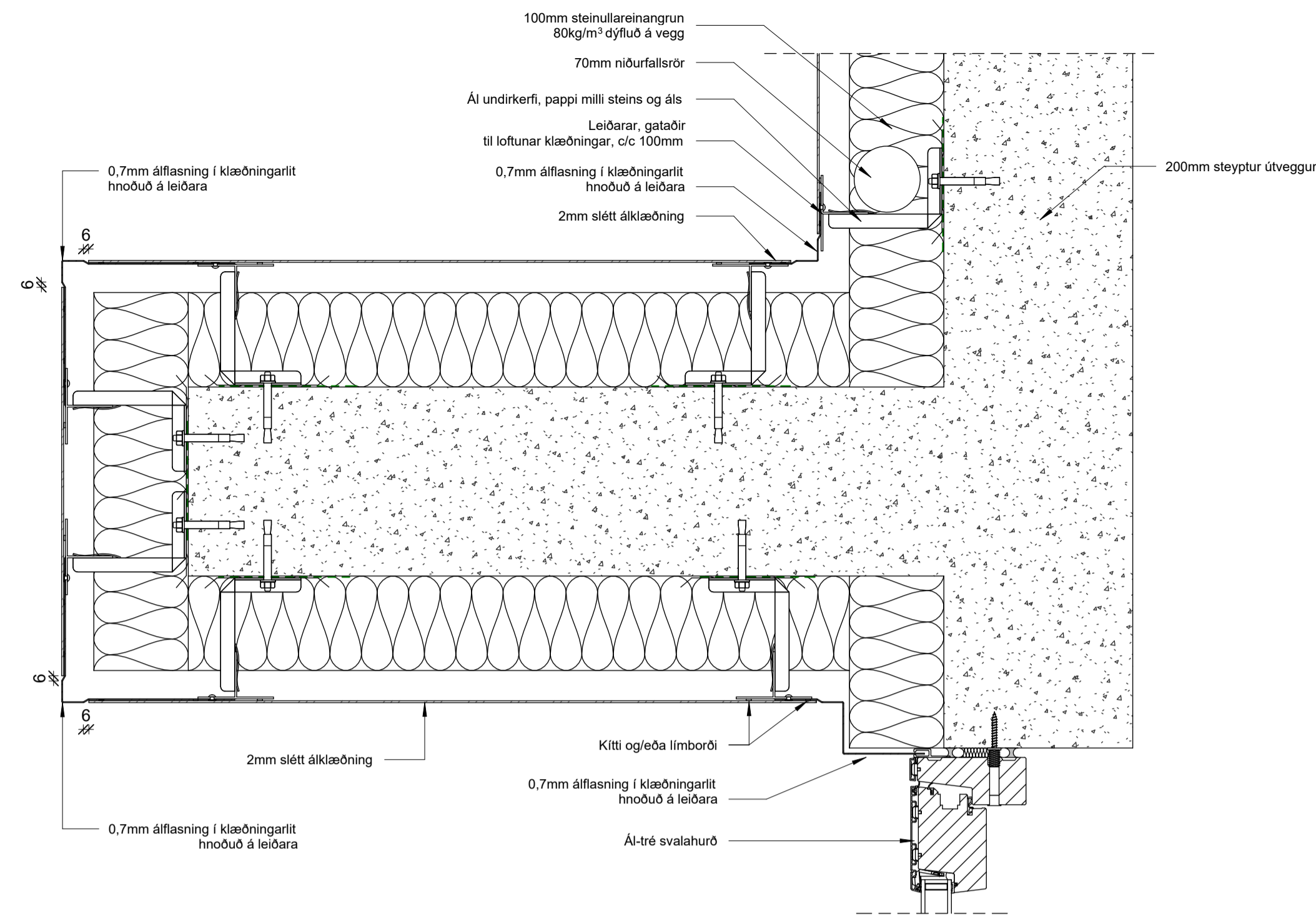

1 Lárétt deili - Út og innhorn slétt klæðning
1:5

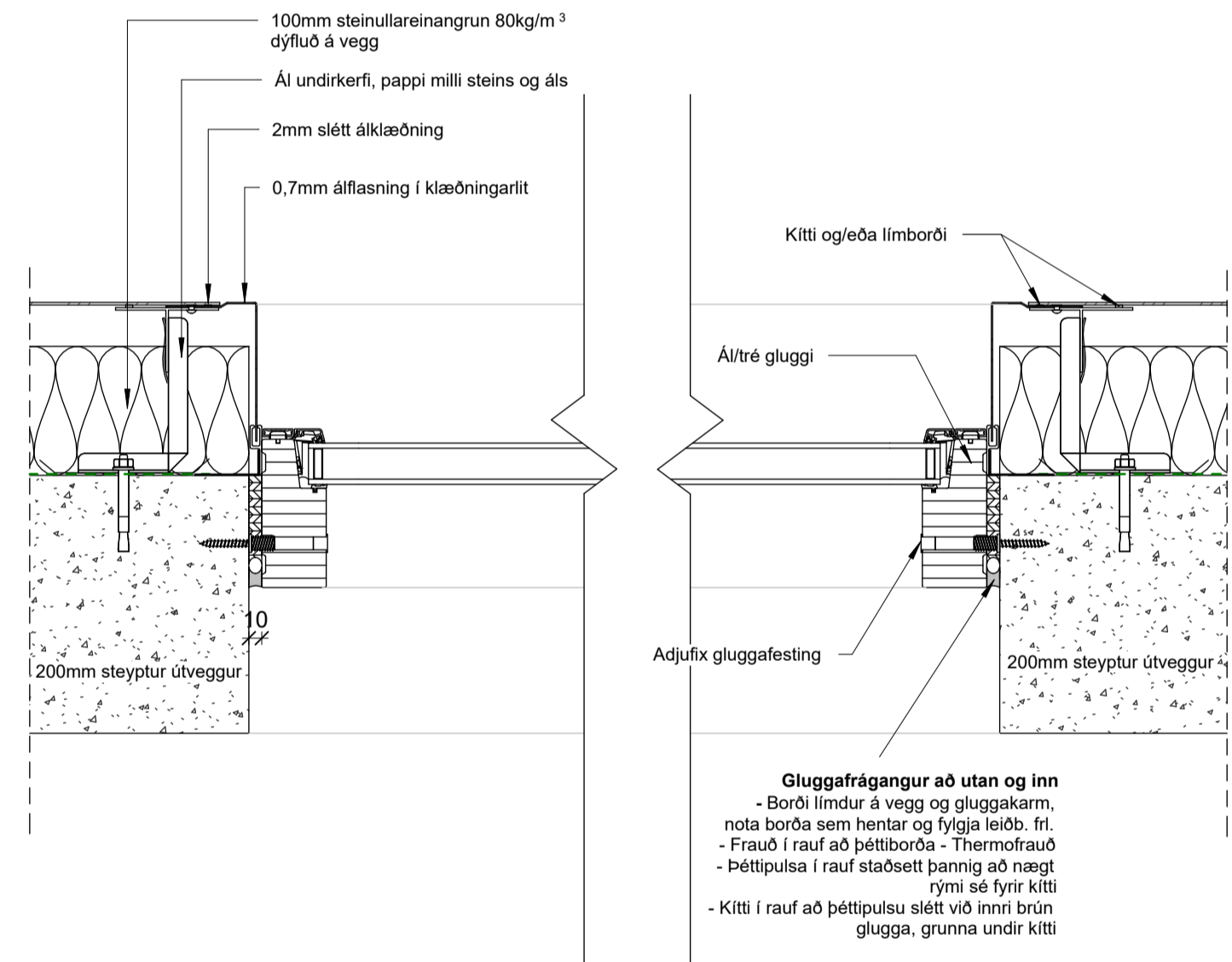

3 Lárétt deili - Gluggi svalangur
1:5

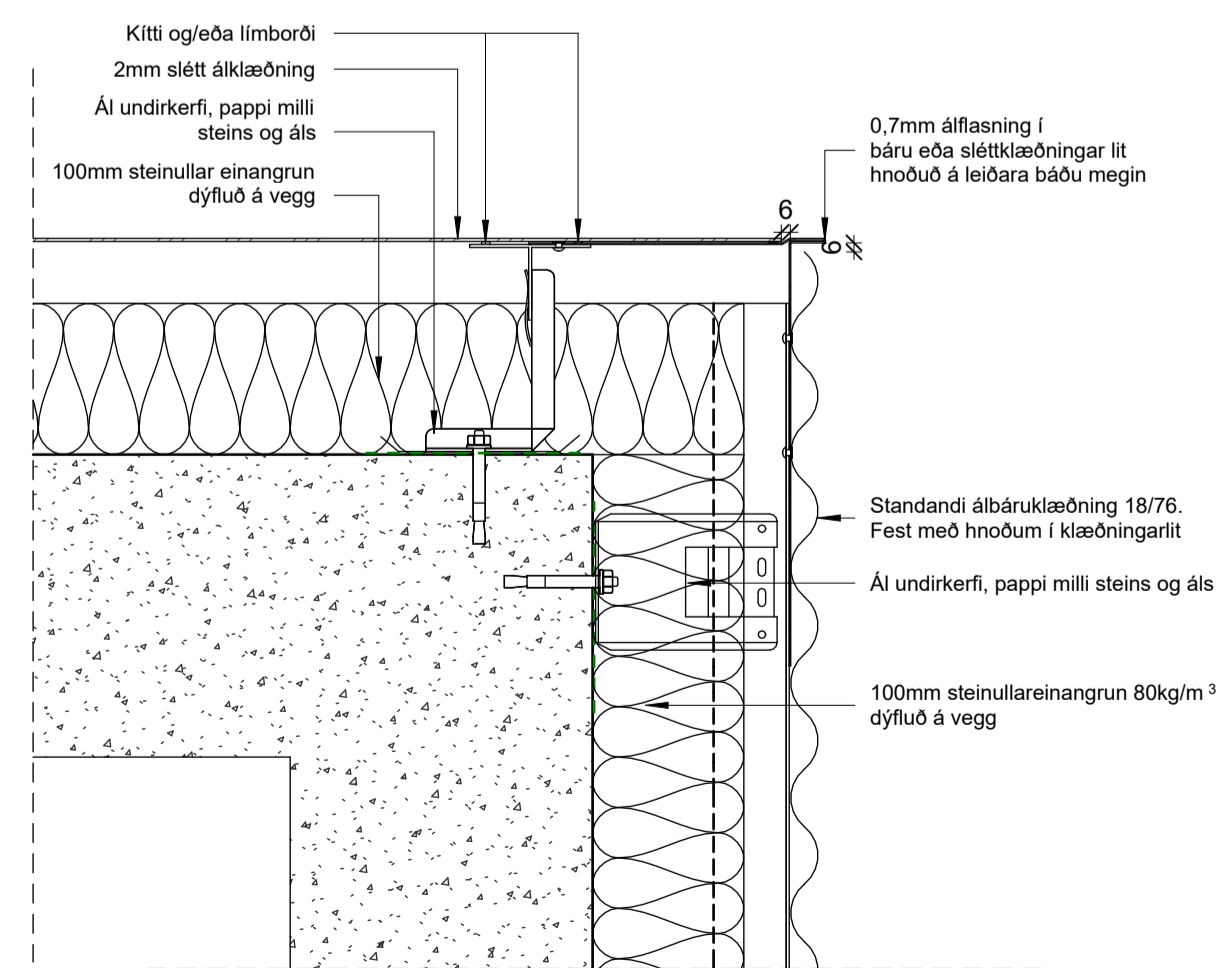

4 Lárétt deili - Sams. báru og sléttkl. úthorn
1:5

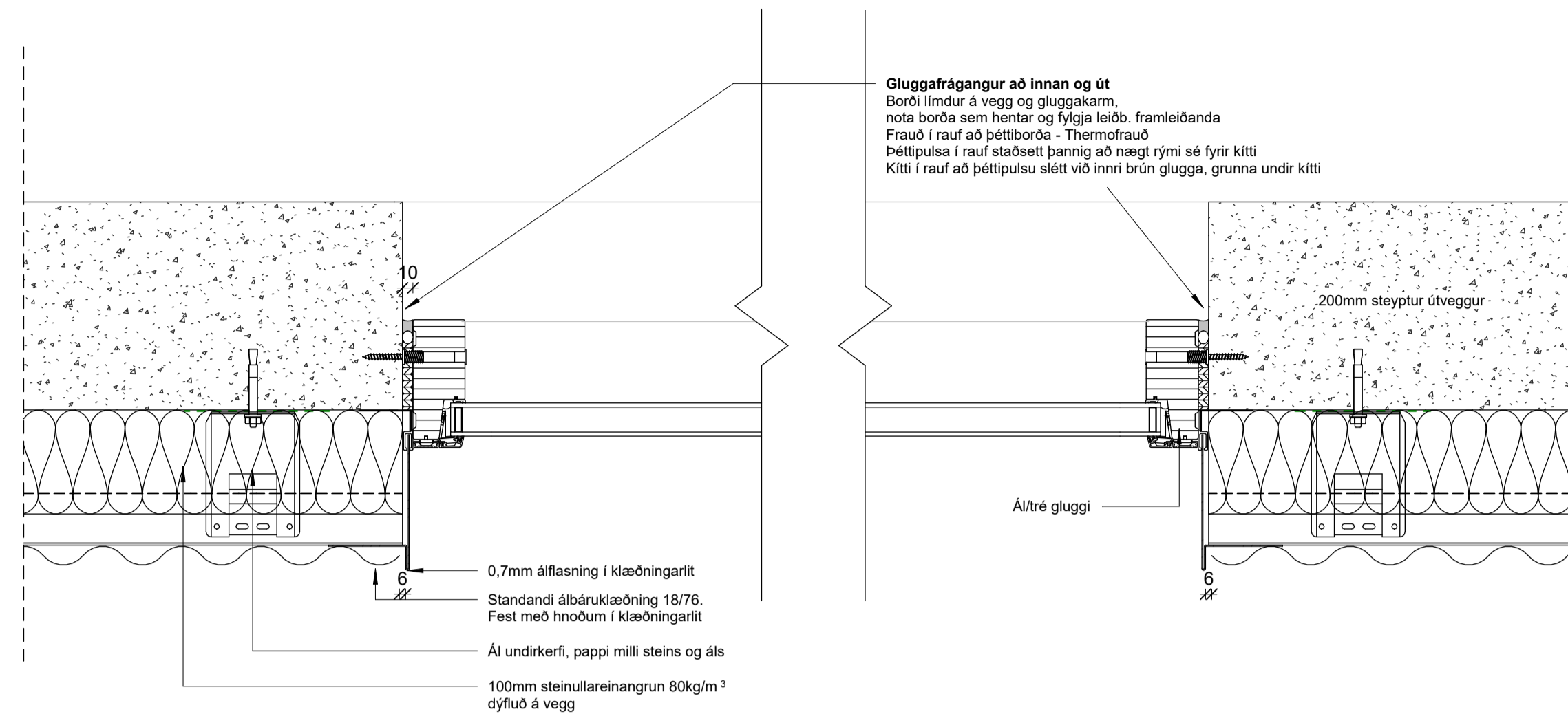

2 Lárétt deili - Gluggi báruklæðning
1:5

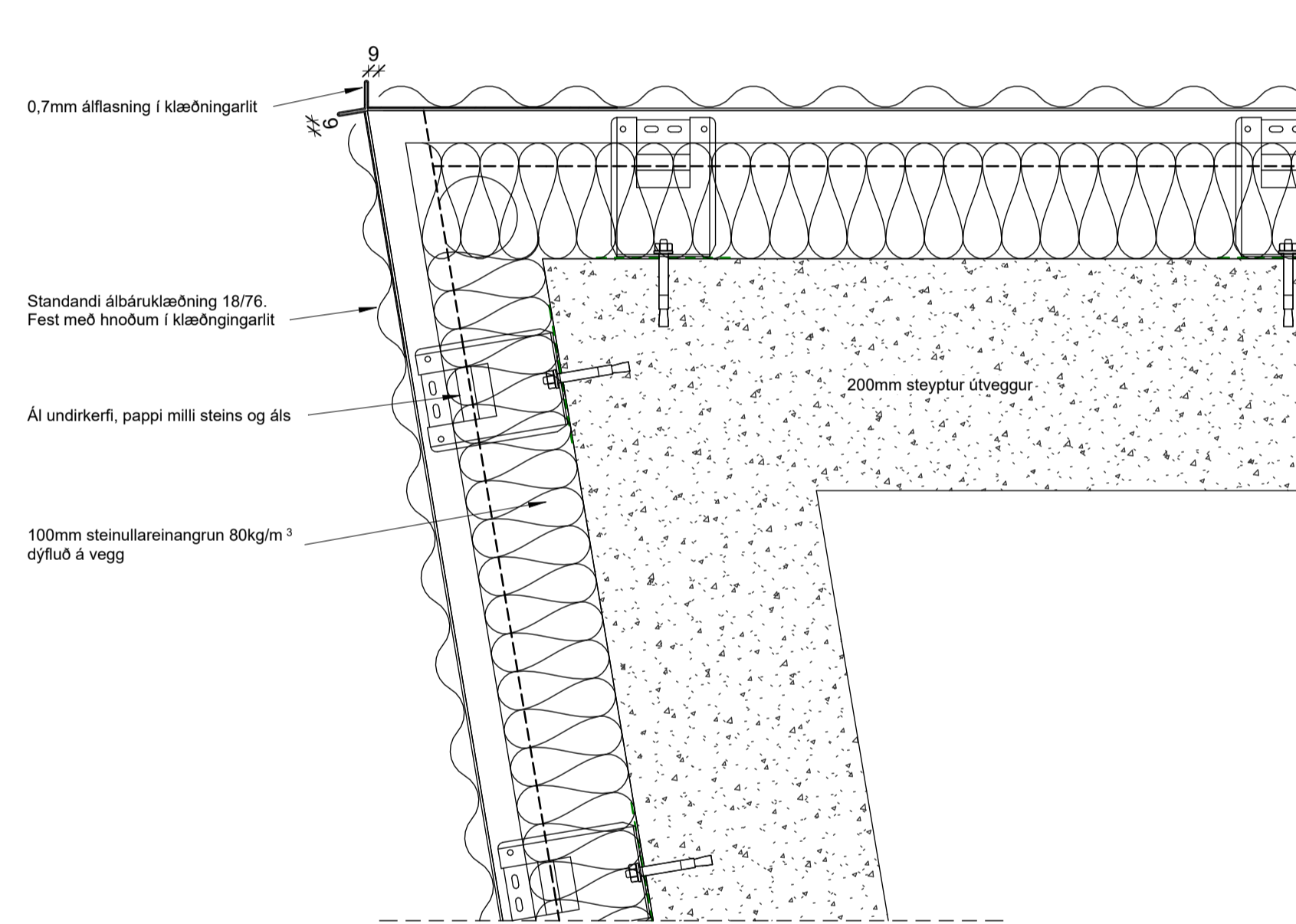

7 Lárétt deili - Úthorn báruklæðning 80,5°
1:5

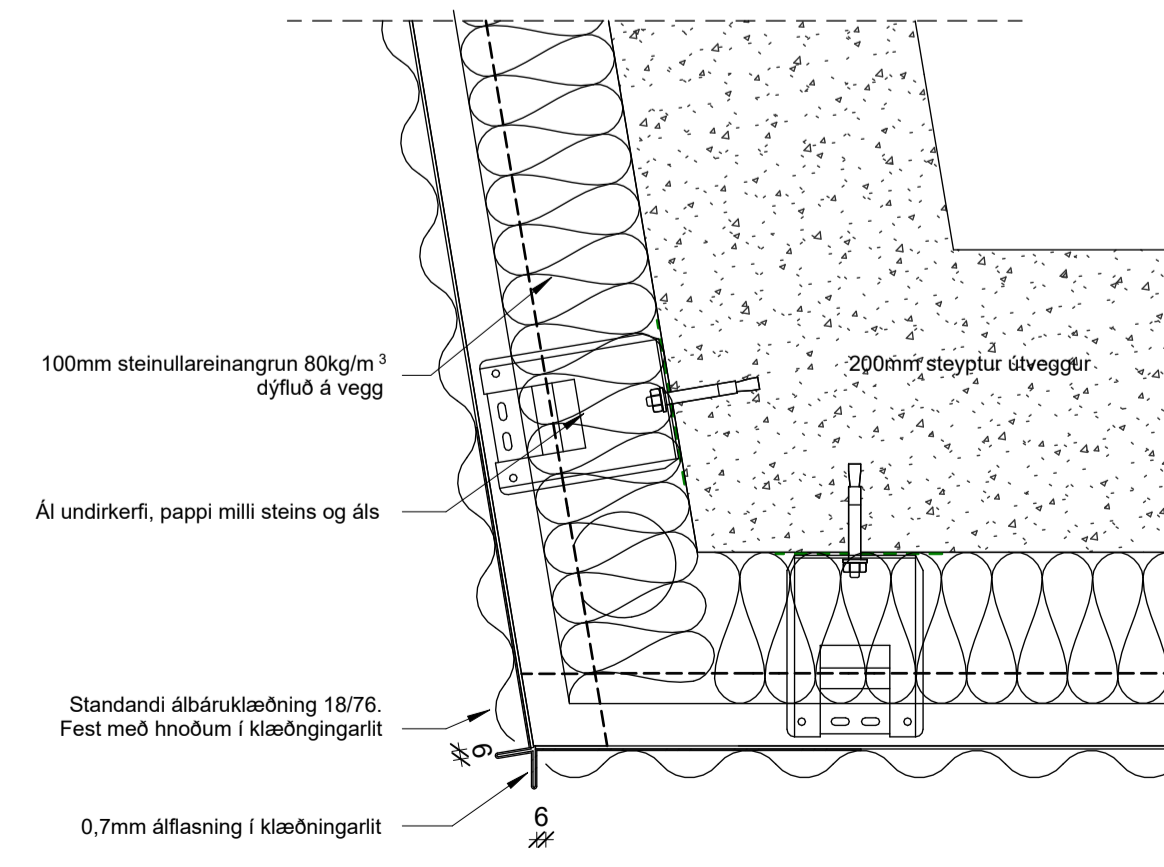

9 Lárétt deili - Úthorn báruklæðning 99,5°
1:5

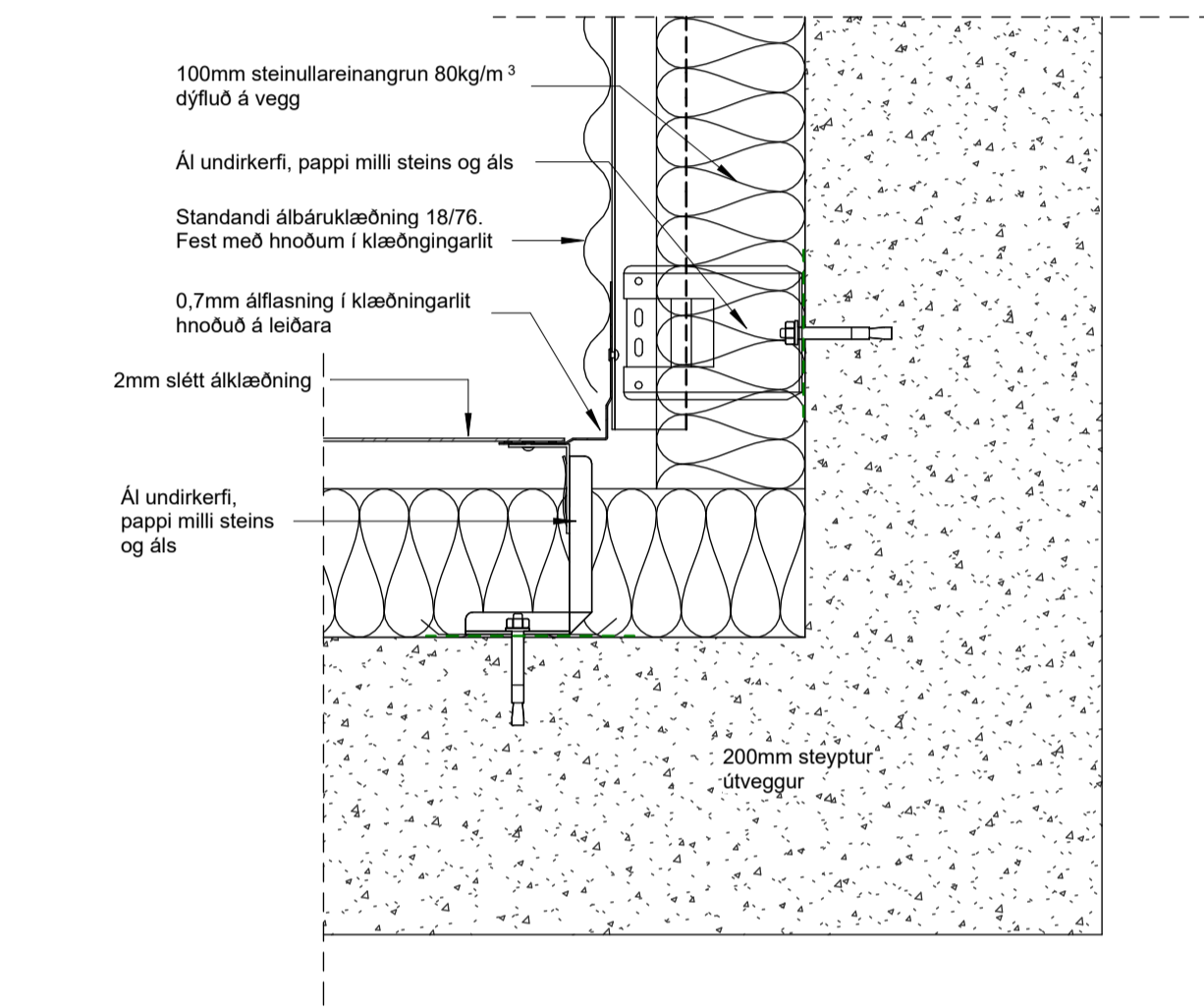

5 Lárétt deili - Samsetn. báru og sléttkl. innh.
1:5

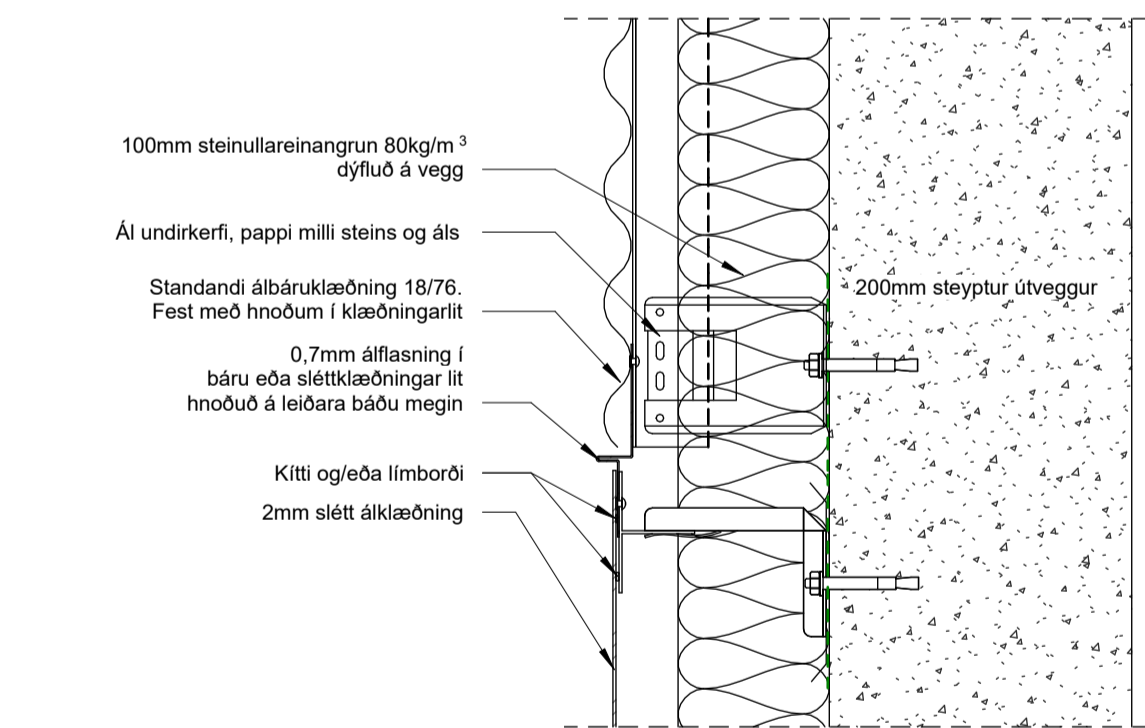

6 Lárétt deili - Samsetning báru og sléttklæðningar
1:5

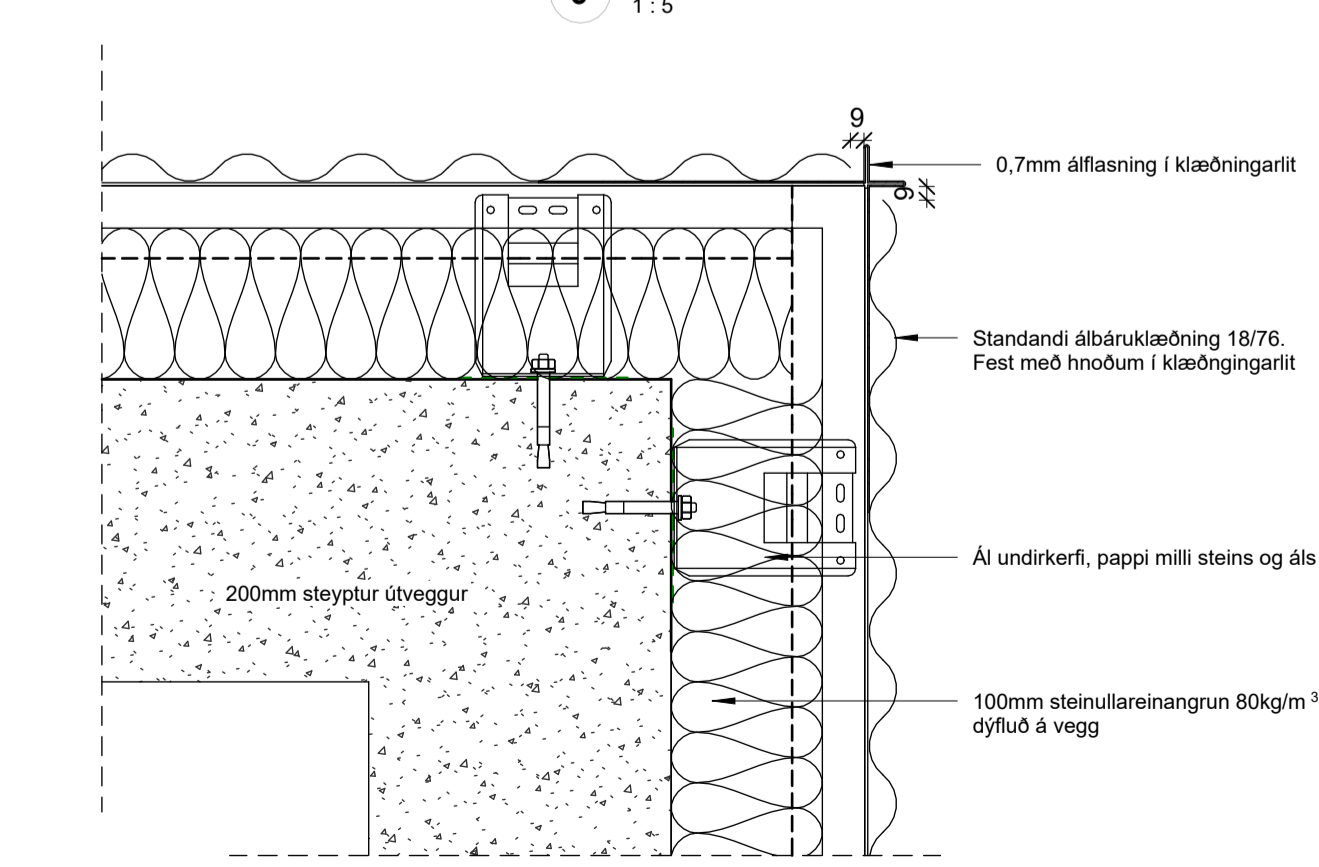

8 Lárétt deili - Úthorn báruklæðning 90°
1:5

A	Útg.	Dags.	Verkefningar	Skýring	Br. af:
27.10.23					

Verkefni: **Baughamar 21, 23 og 25**

Verkhli: **Lárétt deili 1**

Teikningunúmer: **2.05.04**

Verknúmer: **21065**

Landnúmer: **L231986**

Matshli: **1:5**

Mælikvarði: **1:5**

Aðalhönnuður / Hönnunartjóri: **HB**

Teiknað af: **AMR**

Yfiraró af: **BÁ**

Dagsetning: **27.10.23**

Útgáfa: **A**

Samþykkt:

ARKPING | nordic

HALLARMÚLI 4 - REYKJAVÍK 570 5700 - arkthing@arkthing.is - www.arkthing.is
SIGURDUR HALLGRÍMSSON, 170753-3139, ARKITEKT
BIRKIR ARNASON, 220787-3159, BYGG.FR.
HALLUR KRISTMUNDSSON, 220573-3899, BYGG.FR.
HELGI MAR HALLGRÍMSSON, 210279-3429, ARKITEKT

HÖNNUNUR ÁSKULUR ER ALAN RETT Á TEIKNINGUM - FJÓLFOLDUN ER HÁÐ BIRRELEGU SAMÞYKKT